แบบสรุปรายงานตามนโยบาย No Gift Policy จากการปฏิบัติหน้าที่
องค์การบริหารส่วนตำบลไร่มะขาม อำเภอบ้านลาด จังหวัดเพชรบุรี
ประจำปีงบประมาณ ๒๕๖๘

รายงานผลการขับเคลื่อนตามนโยบาย No Gift Policy จากการปฏิบัติหน้าที่ ของหน่วยงาน ข้าราชการและเจ้าหน้าที่ในสังกัด โดย มีรายละเอียด ดังนี้

๑. การประกาศเจตนารมณ์ตามนโยบาย No Gift Policy ขององค์กรและหรือหน่วยงาน

วันที่ประกาศ : ๒๗ ธันวาคม ๒๕๖๗

๒. การปลุกจิตสำนึกหรือสร้างวัฒนธรรมองค์กร

วันที่ดำเนินการ ๑๗ กุมภาพันธ์ ๒๕๖๘
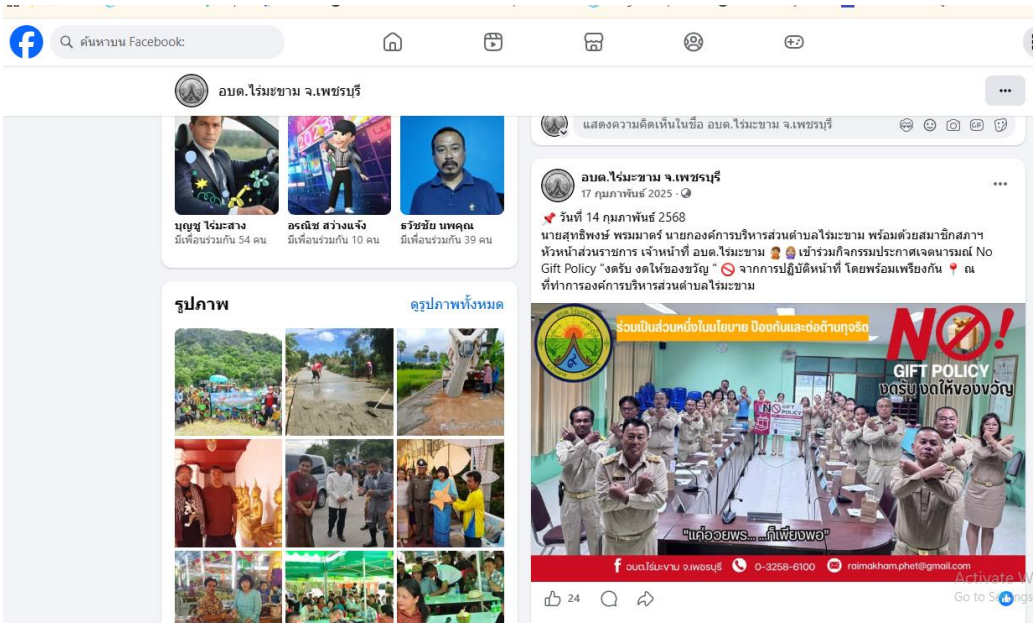
รูปแบบการดำเนินการ การประกาศเจตนารมณ์ No Gift Policy งดรับ งดให้ของขวัญ